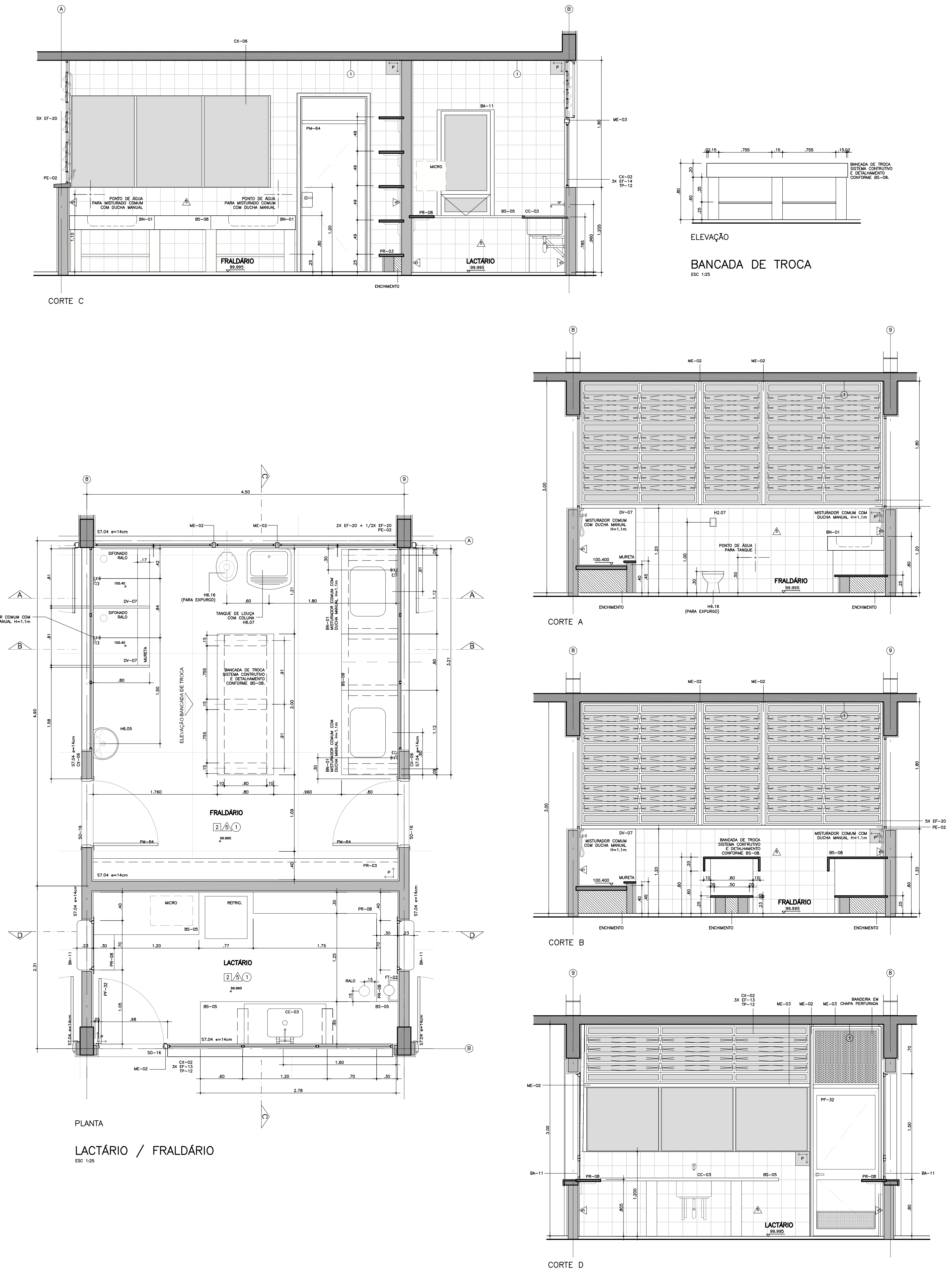

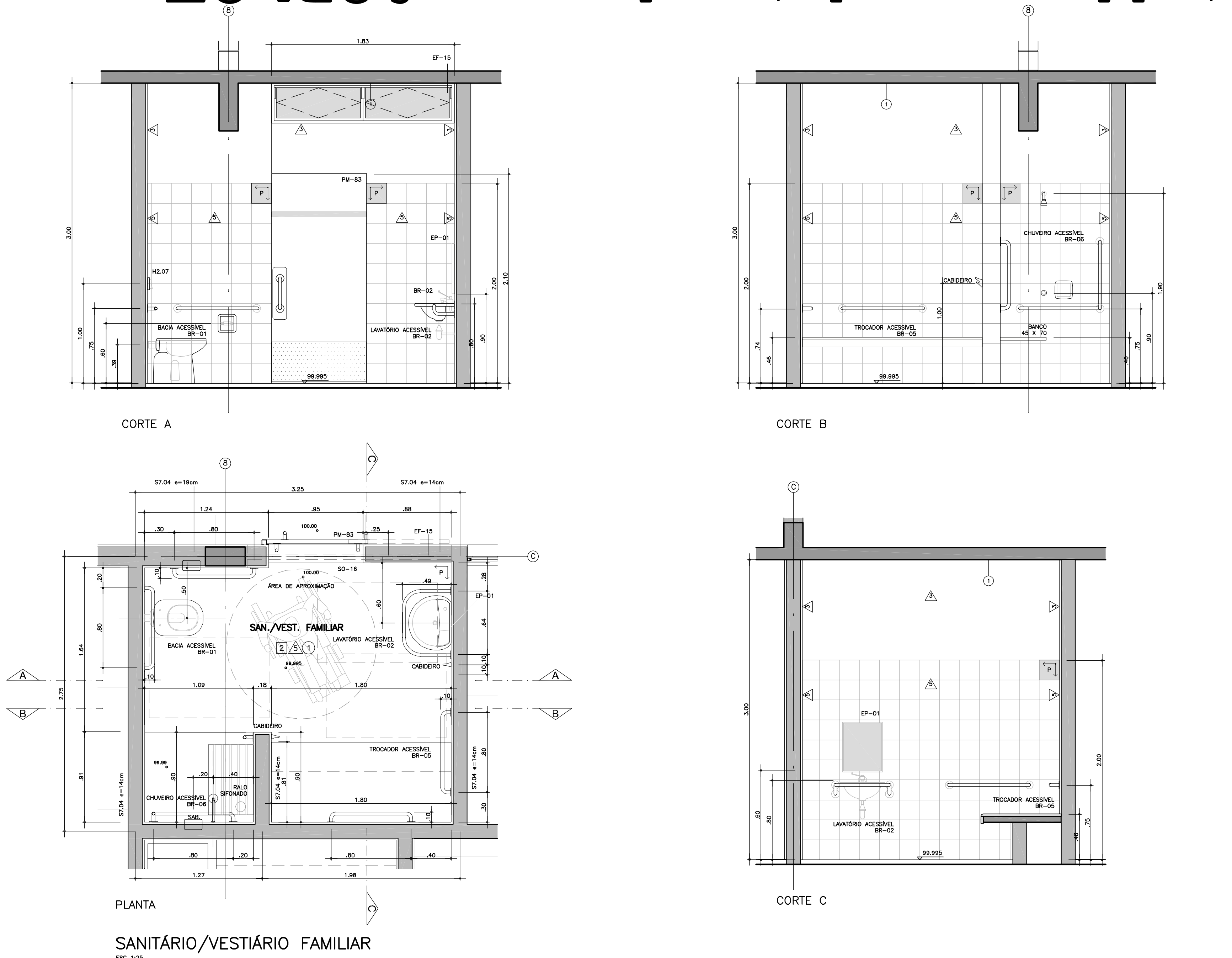

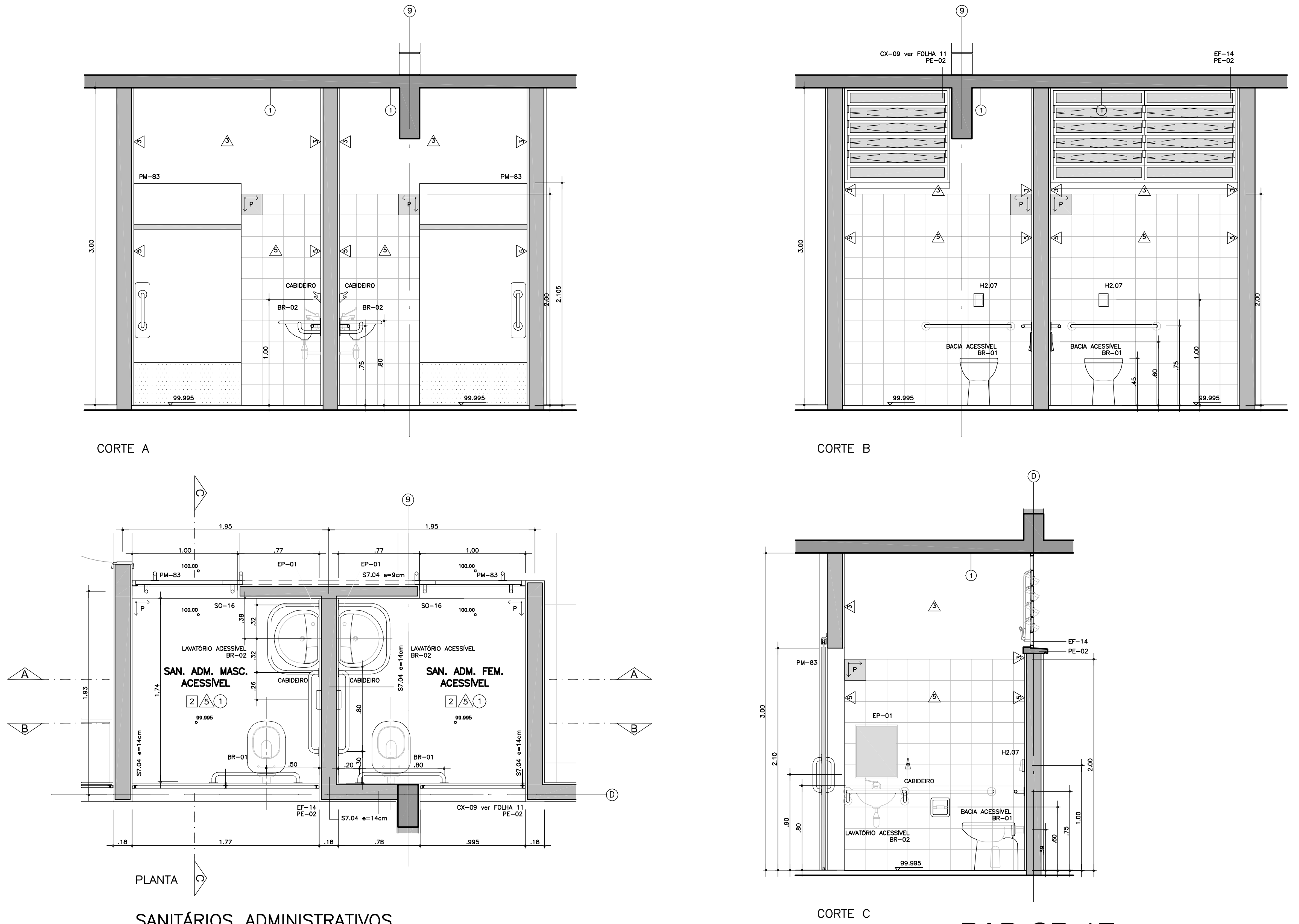

PAD CR-1E

106

CÓD.	COR	ESP.
01	07	0.18
02	07	0.25
03	07	0.35
04	07	0.50
05	07	0.70
06	07	0.13
07	07	0.10
08	08	0.13
09	09	0.18
250	250	0.10
251	251	0.13
252	252	0.13
253	253	0.18
254	254	0.25

Nº	MODIFICAÇÕES	AUTOR DO PROJETO APROVAÇÃO	AUTOR DO PROJETO DATA	FDE APROVAÇÃO	FDE DATA	OBSERVAÇÕES	DESENHOS DE REFERÊNCIA	N.	AUTOR DO PROJETO APROVAÇÃO	AUTOR DO PROJETO DATA	FDE APROVAÇÃO	FDE DATA
1												
2												
3												
4												
5												
6												
7												
8												
9												

TABELA DE ACABAMENTOS

PISO	1	PLACAS VINÍLICAS 30X30 TONALIDADE CINZA ESCURO, DE SUPERFÍCIE HOMOGÊNEA CONFORME FICHA DE SERVIÇOS S12.21.
	2	CERÂMICA DA MARCA CASAGRANDE, LINHA TITAN. PEI 5, COR BIANCO, FORMATO 43x43cm, JUNTA CINZA CLARO ASSENTADA SOBRE CONTRA-PISO REGULARIZADO (OU EQUIVALENTE). ESPECIFICAÇÕES, ASSENTAMENTO E MÉTODO DE EXECUÇÃO CONFORME FICHA DE SERVIÇOS FDE S12.03
	3	CIMENTADO DESEMPENADO (FICHA S12.04)
PAREDE	1	PINTURA ESMALTE A BASE DE ÁGUA, ACETINADO, SOBRE GESSO, COR BRANCA – FICHA S14.21
	2	PINTURA ESMALTE A BASE DE ÁGUA, ACETINADO, SOBRE GESSO, ESP.=5mm – FICHA S14.21 C01 = COR VERMELHO; C02 = COR AMARELO; C03 = COR VERDE NILO; C04 = COR LARANJA SEM INDICAÇÃO = COR BRANCA
	3	PINTURA LÁTEX STANDARD, SOBRE CHAPISCO E EMBOÇO DESEMPENADO – FICHA S14.06 C01 = COR LAGUNA; C02 = COR LARANJA; C03 = COR AZUL CELESTE SEM INDICAÇÃO = COR BRANCO NEVE (OU EQUIVALENTE)
	4	PINTURA LÁTEX STANDARD, SOBRE CHAPISCO, EMBOÇO E REBOCO – FICHA S14.06 C01 = COR AZUL PROFUNDO
	5	AZULEJO BRANCO FOSCO, 20x20cm, SOBRE CHAPISCO E EMBOÇO DESEMPENADO, VER FICHA S11.01 E ALTURA NOS DESENHOS
	6	PINTURA ESMALTE A BASE DE ÁGUA, FOSCO, SOBRE CHAPISCO, EMBOÇO E REBOCO, COR VERDE ESCOLAR – FICHA S14.21
TETO	1	PINTURA LÁTEX LINHA ECONOMICA, SOBRE CHAPISCO E EMBOÇO DESEMPENADO, COR BRANCA – FICHA S14.11

FDE
FUNDAÇÃO PARA O DESENVOLVIMENTO DA EDUCAÇÃO

RESPONSÁVEL PELA IMPLANTAÇÃO DO PROJETO:
apiacás arquitetos
ARQUITETOS : ANDERSON FREITAS, PEDRO BARROS, ACACIA FURUYA
R GENERAL JARDIM 482 CJ132 VILA BUARQUE CEP 01223-010 SÃO PAULO
apiacas@apiacasarquitetos.com.br PABX (11) 3159 1970
RESPONSÁVEL TÉCNICO: PEDRO AMANDO DE BARROS – CAU Nº A92385-0

FUNDAÇÃO PARA O DESENVOLVIMENTO DA EDUCAÇÃO – FDE

ESCOLA – NOME/LOCAL	TERRENO JARDIM PARENTI II – ITATINGA – SP
CÓDIGO	1202027
INTERVENÇÃO	CRECHE + PRÉ-ESCOLA – CR-1E
Nº LOTE	01
ETAPA/ÁREA TÉCNICA	PROJETO EXECUTIVO DE ARQUITETURA
TIPO PROJETO	PADRÃO
DATA	SET/2014
ETAPA/ÁREA TÉCNICA	PE-ARQ
CONTEÚDO	AMPL. SAN. ADM. / LACTÁRIO / FRALD./ VEST. FAM.
ESCALA	1/25
FOLHA	09
REVISÃO	00

1202027_01APE0900_01

Printed by unregistered copy of SPLOT